

Salgsopstilling

Adresse: Tisvildevej 18 1, E8, Vejby, 3210 Vejby
Kontantpris: 2.899.000

Sagsnr.: 33ALD -000746
Ejerudgift/md.: 3.715,00

Dato: 10.07.2018



Beskrivelse:

PREMIERE - Kildehøjgaard i naturskønne Nordsjælland

Lækre 1-plans rækkehuse fra 75-125 kvm – med terrasse og have, tæt på Tisvilde Strand. Række 1, Type E8.

Dette rummelige rækkehus på 125 kvm er placeret i række 1 med 4 værelser, dejligt køkken/spisestue, stort badeværelse og bryggers. Til rækkehuset er der have og 10 kvm terrasse til.

Kildehøjgaard i Vejby omdannes nu til tidssvarende rækkehuse. Beliggenheden er sublim midt i naturen med masser af lys – tæt på by, strand og skov.

De 62 fantastiske 1-plansrækkehuse fra 75 kvm –125 kvm har alle terrasser og haver samt carport og skur. Rækkehusene vil danne trygge komfortable rammer for den kvalitetsbevidste livsnyder med plads til fordybelse i haven eller på solterrassen.

Rækkehusene opføres i de bedste materialer fra kendte leverandører med vægt på høj standard og kvalitet. Køkken og bad er fra Svane Køkkenet med solide hårde hvidevarer. De lækre rummelige badeværelser er forberedt til vaskemaskine og tørretumbler. Rækkehusene er med gulvvarme og de større rækkehuse har et bryggers.

Kontakt os for at modtage salgsmaterialet og aftal allerede i dag et møde med en af vores dygtige projektmæglere, hvor I kan høre mere om det spændende projekt.

Vigtig information:

Der gøres opmærksom på, at en købsaftale, hvis denne alene er underskrevet af køber, er et tilbud til sælger, og at sælger ikke er forpligtet til at acceptere tilbuddet, heller ikke selv om det måtte være i overensstemmelse med udbudsvilkårene.

Medvirkende ejendomsmægler repræsenterer sælger, og kan ikke være rådgiver for begge parter i samme handel. Køber opfordres derfor til at søge egen juridisk, finansiel samt byggeteknisk rådgivning m.v.

Ansvarlig ejendomsmægler: Alexander Damkvist

Lækkert nybyggeri
i sædvanlig høj kvalitet
beliggende på det attraktive,
naturskønne boligområde
Kildehøjgaard
Midt i naturen - tæt på by,
strand og skov.

Model E	
BEA AREAL:	125 m ²
TERRASSER:	10 m ²
ANTAL RUM:	4 værelser

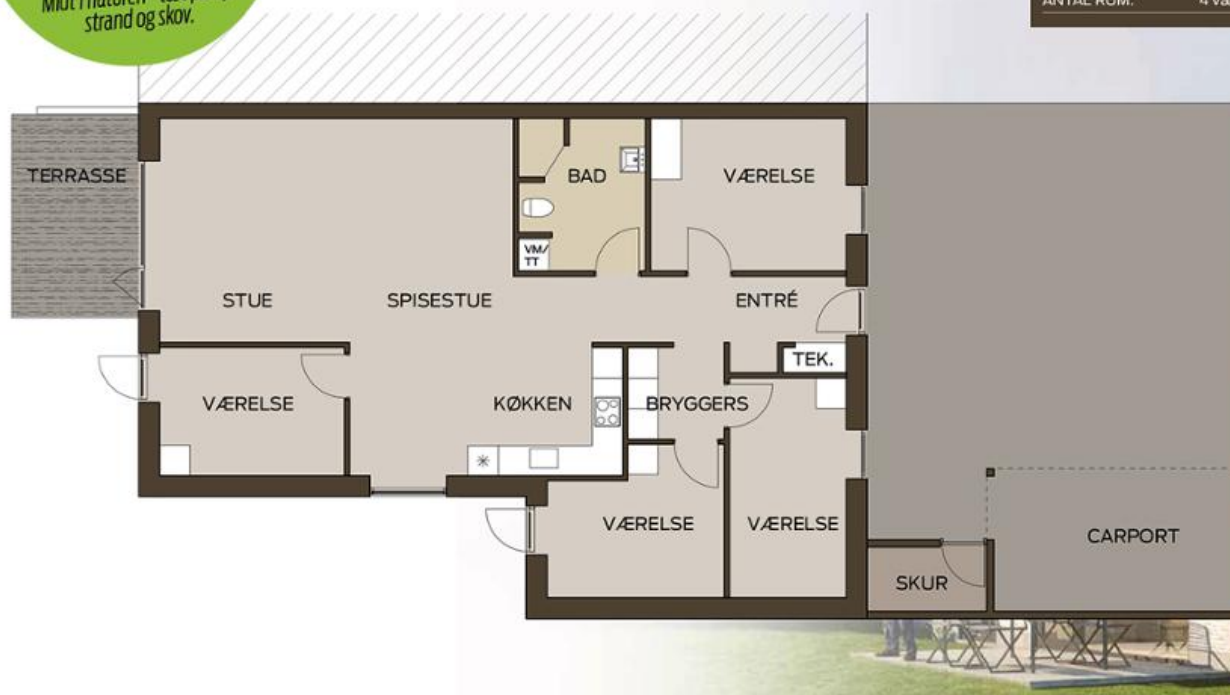

Tegninger er ikke målfaste. Bemærk. Der kan forekomme mindre ændringer til indretninger og oplyste arealer



Adresse: Tisvildevej 18 1, E8, Vejby, 3210 Vejby
Kontantpris: 2.899.000

Sagsnr.: 33ALD -000746
Ejerudgift/md.: 3.715,00

Dato: 10.07.2018

Ejendomsdata:

Ejendommen

Ejendomstype:	Rækkehus
Må benyttes til:	Helårsbeboelse
Ifølge:	BBR meddelelse
Kommune:	Gribskov Kommune
Matr.nr.:	
BEFE-nr.:	
Zonestatus:	
Vand:	Privat
Vej:	Offentlig
Kloak:	Offentlig
Varmeinstallation:	Fjernvarme
Opført/ombygget år:	2019

Vurdering og ejendomsværdiskat

Offentlig vurdering pr.:	2019
Offentlig ejendomsværdi:	2.650.000
Heraf grundværdi:	300.000
Evt. ejerboligværdi:	
Grundlag for ejd. værdiskat:	2.450.000
Grundskatteloftsværdi:	300.000

Arealer

Grundareal udgør:	m ²
- heraf vej:	0 m ²
Grundareal ifølge:	Tingbog
Hovedbyg.bebyg.areal:	0 m ²
Kælderareal:	0 m ²
Udnyttet tagetage:	0 m ²
Boligareal i alt:	125 m ²
Andre bygninger i alt:	14 m ²
- Carport heraf:	10 m ²
- Skur areal:	4 m ²
Bygningsareal ifølge:	BBR
- af dato:	03-07-2018

Servitutter, byrder, planer og andre anvendelsesbegrænsninger:

Tilbehør:

Det er aftalt, at følgende tilstedeværende hårde hvidevarer og løsøre medfølger (fabrikat):
Keramisk kogeplade: Siemens, Køle-/fryseskab: Siemens, Opvaskemaskine: Siemens, Emhætte: Siemens, Ovn: Siemens

Øvrige tilstedeværende hårde hvidevarer og løsøre medfølger ikke.

Abonnementer:

Der henvises i øvrigt til ejendommens blad i tingbogen.

Adresse: Tisvildevej 18 1, E8, Vejby, 3210 Vejby
Kontantpris: 2.899.000

Sagsnr.: 33ALD -000746
Ejerudgift/md.: 3.715,00

Dato: 10.07.2018

Forsikringsforhold:

Forsikringspræmien, der indgår i ejerudgiften er baseret på:
Præmien dækker brand- og husejerforsikring, herudover dækkes:
Svamp: Ja insekt: Ja rørskade: Ja
Forbehold:

Andre forhold af væsentlig betydning:

Ejendomsmæglerens oplysninger til sælger

Ejendomsmægleren har en væsentlig økonomisk eller personlig interesse i at handlen indgås, idet

Ejendomsmægleren har en væsentlige økonomisk eller personlig interesse i sælgers valg af finansiering, forsikring eller andre ydelser i tilknytning til omsætning af fast ejendom, idet

Forbrugsafhængige udgifter:

Årligt varmeforbrug:

Udgift kr.: 6.500 Forbrug: 0
Udgiften er beregnet i år:

Ejendommens primære varmekilde: Fjernvarme
Ejendommens supplerende varmekilde:
Oplysningerne stammer fra: Anslået tal

Øvrige udgifter vedrørende ejendommens drift og vedligeholdelse:

Køber gøres opmærksom på, at der vil være udgifter til energi, vand, evt. lovpligtige eftersyn af forsyningsanlæg, evt. andre forbrugsafhængige forhold samt løbende vedligeholdelse, og at disse udgifter ikke fremgår af hverken salgsoptillingens forbrugsafhængige udgifter eller ejerudgifter.

Tilstandsrapport/byggeteknisk gennemgang, elinstallationsrapport og energimærkning:

Tilstandsrapport og andre byggetekniske rapporter: Der vil ikke blive udarbejdet tilstandsrapport
Elinstallationsrapport: Der vil ikke blive udarbejdet Elinstallationsrapport
Energimærkning: Der foreligger energimærkning med energiklassifikation: A2020.

Adresse: Tisvildevej 18 1, E8, Vejby, 3210 Vejby
Kontantpris: 2.899.000

Sagsnr.: 33ALD -000746
Ejerudgift/md.: 3.715,00

Dato: 10.07.2018

<u>Ejerudgift 1. år:</u>	<u>Pr. år:</u>	<u>Kontantbehov ved køb:</u>	
Ejendomsværdiskat	20.300,00	Kontantpris:	2.899.000
Ejendomsskat	9.000,00	Tinglysningsafgift af skødet, anslået	19.060
Husforsikring	3.000,00		
Grundejerforening	8.750,00	I alt	kr. 2.918.060
Renovation	3.500,00		
Fællesantenne	0,00		
Rottebekæmpelse	20,00		
Ejerudgift i alt 1. år:	44.570,00	Køber gøres opmærksom på, at der i ovennævnte kontantbehov ved køb ikke er indeholdt udgifter til: Købers egne rådgivere, herunder juridiske, finansielle og byggetekniske. Finansiering, herunder kurssikring og bankgarantistillelse mv.	

Ejerpantebreve og afgiftspantebreve:

Gæld udenfor købesummen:

Beregning af brutto/netto på baggrund af standardfinansiering samt særlige oplysninger om finansiering:

Der gøres opmærksom på at ejendomsmægleren iht. loven ikke må sammenlægge ejerudgift med brutto/nettoydelse. Den angivne brutto/nettoydelse nedenfor omfatter således alene finansieringsomkostninger. Derfor skal ejerudgiften lægges til denne ydelse for at beregne den samlede månedlige boligudgift. Herudover vil der være forbrugsafhængige udgifter.

Udbetaling: 145.000 Brutto **ekskl.** ejerudgift: 12.300 md./ 147.600 år. Netto **ekskl.** ejerudgift: 10.326 md./ 123.912 år v/ 26.58 %

Bruttoudgiften er lig med den samlede ydelse forbundet med en standardfinansiering uden fradrag og eksklusiv ejerudgifter, forbrugsafhængige udgifter samt løbende vedligeholdelse.

Nettoudgiften er lig med bruttoudgiften efter fradrag af skattemæssigt fradrag. Da der er tale om en standardfinansiering, vil den i visse tilfælde ikke kunne opnås.

Standardfinansiering

Standardfinansieringen er udarbejdet ud fra følgende forudsætninger:

Kontant udbetaling på 5 % af den kontante købesum oprundet til nærmeste kr. 5.000 dog minimum kr. 25.000.

Der optages et realkreditlån op til den maksimale lånegrænse for den pågældende ejendomskategori efter lov om realkreditlån og realkreditobligationer m.v. Løbetiden er 30 år. Lånet er et konverterbart obligationslån med fast rente, der afdrages over hele løbetiden efter annuitetsprincippet. Lånet er baseret på dertil hørende obligationer, hvis kurs er 100 eller nærmeste herunder. Beregningsdato for realkreditlån: 10.07.2018. For restkøbesummen beregnes et boliglån. Lånet har en løbetid på 30 år. Lånet afdrages over hele løbetiden efter annuitetsprincippet. Lånet fastsættes til kurs pari, og renten fastlægges hvert kvartal den 1/2, 1/5, 1/8 og 1/11 som den gennemsnitlige rente af de 6 seneste offentliggjorte måneder i Nationalbankens statistik for nye udlån til boligformål til lønmodtagere m.v. Gennemsnitsrenten oprundes til nærmeste kvarte procent og tillægges 3 procentpoint. Nærværende rente på boliglån er baseret på den gennemsnitlige rente i perioden: - . **Forbehold:**

Særlige oplysninger om finansiering: I henhold til lov om formidling af fast ejendom m.v. må ejendomsmægleren ikke udarbejde eller lade udarbejde finansieringsforslag, ligesom ejendomsmægleren ikke må formidle finansiering.

Adresse: Tisvildevej 18 1, E8, Vejby, 3210 Vejby
Kontantpris: 2.899.000

Sagsnr.: 33ALD -000746
Ejerudgift/md.: 3.715,00

Dato: 10.07.2018

Oplysninger om eksisterende lån, der kan overtages på visse betingelser:

Långiver/art	Realkredit- type	Restgæld	Obl. restgæld	Kontant- værdi	Optaget i valuta	Rente Kont./pålyd.	1. års ydelse	Rest- løbetid	ÅOP	Saldo fradragsskonto	Særlige over- tagelsesvilkår	Garantistillelse	Kontant regulering
--------------	---------------------	----------	------------------	-------------------	---------------------	-----------------------	------------------	------------------	-----	-------------------------	---------------------------------	------------------	-----------------------
